DIPLÔME DE TECHNICIEN SUPÉRIEUR

IMAGERIE MÉDICALE ET RADIOLOGIE THÉRAPEUTIQUE

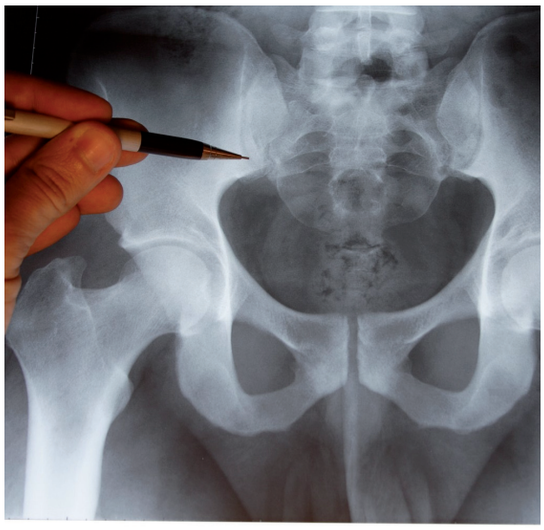

LYCÉE JEAN GUÉHENNO

16 rue Pierre Huet. BP 269. 61 105 Flers Cédex

Tél: 02 33 65 80 40 - fax: 02 33 66 03 69 - www.cfa61.fr

DTS IMAGERIE MÉDICALE ET RADIOLOGIE THÉRAPEUTIQUE

Contact

Chef des travaux du lycée Jean Guéhenno – Flers Tél : 02 33 64 79 27
Coordination du CFA EN 61 – Flers Tél : 02 33 96 39 24 – E-mail : cfaen61@ac-caen.fr

Conditions d'accès

- Titulaires des baccalauréats

L'admission définitive dans cette formation sera subordonnée à la production d'un dossier médical émanant d'un médecin agréé certifiant que le candidat n'est atteint d'aucune affection physique ou psychologique incompatible avec la profession. Le candidat devra être à jour dans ses vaccinations (y compris BCG et hépatite B). Dossier fourni par le CFA.

Métier visé

- Le titulaire du diplôme de technicien supérieur en Imagerie Médicale et radiologie thérapeutique est un professionnel du secteur paramédical.
- Il peut intervenir, sous responsabilité médicale, dans les domaines de l'imagerie médicale et l'utilisation des rayonnements ionisants et des sources radioactives, tant du point de vue diagnostic que thérapeutique.
- Il exerce sa profession dans une unité de diagnostic et/ou de soins où il assure les contacts préliminaires, l'accueil et la prise en charge du patient et contribue à la réalisation des actes médicaux, au transfert des données et documents et, éventuellement, transcrit les comptes rendus des examens et traitements.
- Il est tenu au secret professionnel.
- Le titulaire du DTS IMRT peut intégrer l'Ecole des Cadres ou continuer vers un Master (Technologie, Action Sociale et Santé)

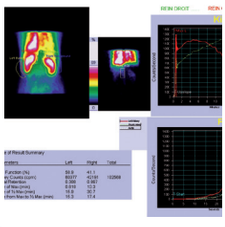

Durée de la formation

- 3 ans
- Une première année sous statut scolaire
- Les deux années suivantes se font sous le statut d'apprenti.

Compétences acquises pendant la formation

- Informer et traiter l'information
- Communiquer et rendre compte
- Organiser, gérer et classer
- Préparer les actes d'électroradiologie médicale
- Contribuer à la réalisation, sous la responsabilité d'un médecin, des actes d'électroradiologie médicale
- Surveiller le patient pendant l'acte

Profil requis pour les candidats

- Intérêt pour les évolutions technologiques
- Bonnes connaissances en physique et biologie
- Aptitude à gérer les situations d'urgence
- Goût pour le travail en équipe
- De bonnes qualités relationnelles

Structures pouvant accueillir un apprenti

Etablissements d'hospitalisation, de soins ou de cure publics ou privés, dans les établissements et services de dépistage et de prévention, dans les cabinets médicaux.

+++ **L'établissement assure un accompagnement à la recherche d'entreprise.**
Possibilité de restauration et d'hébergement au sein de l'établissement.